朝鮮日報
十三日夕刊

購讀料 [illegible] 廣告料 [illegible]
發行兼編輯人 [illegible] 印刷人 [illegible]
發行所 京城府 [illegible] 朝鮮日報社

時評
夜學又夜學

× 가을이가고겨울이왓다秋收期가지나고 是閑期가왓다낫이짧어지고 밤이길어졋다이때에와서 夜學이벌떼가티이러나는것은當然한일이다 試驗삼어 本紙의地方欄을보라 거긔에는 얼마나만히夜學에關한通信이잇는가? 十三日의朝刊을펼처보면 三陟鳳凰村의夜學記事가잇고 醴山弓根亭의夜學記事가잇고 鏡城靑年會의夜學後援音樂會記事가잇고 安邊晉光靑年會의夜學記事가잇고 全州夜學記事가잇고 錦山九禮里夜學記事가잇고 錦山之良里夜學記事가잇고 金泉金陵夜學部記事가잇서서 讀者도하여금 地方人士의活動이 거의夜學에만集中되엿다는것을 생각케하는바잇나니

× 올타 이多節은夜學時節이다 우리朝鮮農村은 이多節에빈時間이만타 이時期를利用하야 알려는運動을大大的으로 行하여야되겟다 同情은理解에서생기나니 우리가모다 모든것을알기에힘써야되지안켓느냐? 兒童夜學이잇고 靑年夜學이잇고 婦人夜學이잇다 그러나또壯年夜學이잇고 老年夜學도잇거라! 그리하야 우리가이多期에잇서서 男女老少할것업시다가티 알리는運動을行하고알려는運動을行하자!

× 우리는 소리를놉히하야『모른다는것은 罪惡이다!』는 標語를놉히부르지자! 우리個人의地位를向上하고 民族을向上하고 한거름더나아가서世界人類를向上식히려면 아지못하고 엇지할수잇겟느냐?

男子도알고 女子도알고 일軍도알고또일안하는軍도알게하여야하겟다 그러나 우리는夜學에잇서서時期의偉大한効果를 어드리라는것보다도智識의普及에第一着으로努力할것이다

× 正式으로修學할機會를엇지못한이들이 爲先夜學에잇서서問題가될것이니 無産靑年無産兒童及婦人이 가장만히그에關係되게될것이다 그럼으로 우리는 『모르는 것은罪惡이다!』라는標語를 一般民衆사이에뿌리는 同時에『우리글을모르는것은 가장큰罪惡이다!』라는 標語를뿌리자! 그리하야 알기쉽고쓰기쉽고 또배우기쉬운 우리글을 널리 알게하자! 그리하야 우리朝鮮사람은 다우리글을 알도록하자! 이것이地方夜學 農村夜學의가장큰着眼할點이라하겟다

上海에反孫熱
南方派活動開始
孫勢衰退를機會삼어

(上海十二日發) 上海에서孫傳芳이張宗昌에게援兵을求함으로張宗昌은孫傳芳、吳佩孚를援助한다는名義로目下麾下軍隊를南下할터인데 一時孫傳芳의壓迫으로그림자를감추든南方派는孫氏의勢力이衰退됨을따라서活動을開始하야 『吾等의宣傳法이終하면孫을驅逐할것이오그러케되면吾等이上海를 支配할것이라』는宣傳文을撒布하야反孫熱을煽動한다더라

援孫軍出動準備
張宗昌이各軍에命令

(濟南十二日發) 張宗昌은張作霖의許可를得하야孫傳芳을援助코자第三、第六、第七、第八의各軍에對하야出動準備를命令하얏다더라

上海船員罷業은
南軍幇助의反抗運動

(上海十二日發) 上海海員公會는先般九江에서火藥爆發로沈沒한汽船乘組員中死者八十名의遺族扶助料支給並船舶의軍事輸送을禁할것의要求條項이拒絕되엿다는口實下에招商局汽船乘組員에게十二日부터罷業을식힌外其影響을受한同局汽船六隻은目下出帆할수가업는狀態에在하다尙且正午外지入港할터이던同局汽船三隻의乘組員도罷業에加入하기로되여잇는바海員公會의今回行動의南軍側의便을드리는一種의反抗運動을한것이라고觀測되더라

廣東全省代表大會
組織、選擧兩法
露國소비에트制模倣

(廣東十一日發) 廣東省第二回全省代表大會의組織法과代表選擧法은本日公布되엿는데右에依하면全省大會는來十二月二十五日부터開會될것이요代表選出方法은勞農露西亞의『소비에트』代表選出方法을模倣할것인데地方分部에는百人마다代表二名을選出하고縣市代表는地方區分選出代表로부터互選하며全省代表는地方區分部代表로부터互選하게되엿더라

顏氏隱退希望
張作霖은挽留

(北京十二日發) 顏維鈞의隱退希望通電에對하야張作霖은十二日密로힘써目下의難局을善處하여달라는旨의依賴電報를寄하엿더라

國民政府移轉
蔣氏가要求

(廣東九日發) 九江及南昌의占領에依하야國民政府를漢口로移轉하자고蔣介石으로부터要求가잇섯슴으로政府는目下其準備로省政府의組織改正을促進中임으로近近政治會議에서正式으로

張作霖氏
陸海軍大元帥로
天下에將且號令

(天津十二日發) 張作霖의親近者의말에依하면昨今各方面으로부터張作霖氏를大總統으로推戴한다는電報가漸至하나本人은스스로其任이아니라稱한다그러나今明日中에來津할張宗昌氏와妥協한後에일죽이入京하면大總統의名義를쓰지안코陸海軍大元帥의名義로天下에號令할터이라한다

國民政府를 省政府로變更
十一名의委員會成立
外交團抗議書는反還

(廣東十一日發) 五日附課稅問題에關한外交團의共同抗議에對하야廣東政府外交部長陳友仁氏는八日附로左와如히回答하고抗議書를返還하얏더라

中國의主權은事實上北京政府와分離하야廣東政府에移하얏다廣東政府는北京政府承認이나外交團의認定이업고또國民政府와關係列國間에何等條約의締結이업슴을따라條約違反問題의起될것이업슴으로外交團의訓令에依한抗議書는反還한다하고또國民政府는十一日廣東省政府組織法을公布하야省政府도

一、國民黨中央執行委員會及廣東省東部執行委員會의指導監督下에서國民政府의命令을承하야同省의政務를管理함

二、省政府의集權은十一名의委員으로成한省政府委員會가行使함

그리고現制의七廳外에司法軍事二廳을增設하얏더라

審議할터이라더라

張參事謝意傳達

(東京電) 中國公使館의張參事官은十二日午後五時에外務省에木村亞細亞局長을訪問하고會談한지一時間에退出하얏는데參事官은條約改訂에關한日本의回答이法理에拘泥치안코中國의希望을察取함에對한中國側의謝意를傳達한것이라더라

孫中山의誕生祝賀會
中華留學生이盛大히開催

(東京電) 孫逸仙誕生祝賀會는中華民國留學生會主催로十二日中華民國基督教靑年會館에서擧行하얏는데會場에는國民黨旗로써裝飾하고午後二時부터開會하야參會者는四百의中國學生인데革命에終始奔走하든先覺者의生前을追想하며軍閥打破、國民革命의完成을高唱하는氣勢가昂騰하얏고日本側에서는生前에故人의親交가깁든犬養、小島一郞、丸山梅瞬、丸山博太郞의諸氏가出席하야一場演說하고禮拜時에는反廣東派의學生이紛擾를피여서二十分假量會場混亂에陷하얏다가警官出動에依하야鎭靜하고六時에盛會裡에서散會하얏다더라

膠鐵靑埠整理費
中日間借款成立
從來의不安形式은回避?

(東京電) 膠濟鐵道及靑島埠頭에對한整備擴張問題는이미在留日本人間에서도希望이잇고또山東督軍張宗昌氏도藤田濟南總領事를通하야日本側에借款을請求하얏슴으로藤田領事는當局의諒解를어더서十月上旬에渡東하야出資에關한勸誘를各方面에試할터인데預金部資金의融通은困難함으로政府側에서도他方面에斡旋한結果機關車及車輛에對하야는大體靑島에紡績工場을둔紡績會社山東興業會社及車輛會社가出資組合을組織하야約三百五十萬圓으로均等하게出資하는一方에靑島埠頭의增設修繕費도는滿鐵側에交涉코저總領事는本月初旬大連에至하야滿鐵側의意思를알고數日前에다시渡東하얏다右結果日本側의內部的妥協은全部完了하얏슴으로十二日閣議에幣原外相은그顚末을報告하야承認을得하고藤田總領事는十三日에東京을떠나靑島에歸任하얏다그런데日本側에서決定한大體의出資額은機關車及車輛整備에要하는費用(出資組合)三百五十萬圓과埠頭其他의整備費(滿鐵)三百萬圓인데右金額은各獨立하야契約이될터이며元利償還의形式其他의條件等은追後하야藤田總領事가歸任한後에張宗昌氏와交涉할것이나今回에는從來와가티不安한借款의形式을避할意嚮이라더라

休戰記念日
森嚴하게擧行

(倫敦十一日發) 休戰記念日의儀式은十一日英國全土에亘하야例年과가티嚴肅히擧行되엿는데其中倫敦에서는閣令에從하야아츰부터市民이吊魂碑의周圍를둘너서고英國皇太子殿下를始め各國大使及目下英帝國會議에列席하기爲하야滯京中인各自治領首相其他代表도參列하야[illegible]

休戰日大騷動
對英政府의反感으로
警官이棍棒으로鎭壓

(다부린十一日發) 『다부린』에서는十一日休戰記念日에大騷動이잇섯는데歐洲大戰出征兵士는英國國旗를들고記念行列을하려고『다부린』市街에잇는無名戰士의忠魂碑를지나서市中으로들어올때에英本國政府에反感을가지고잇는者들은依然히몰려와서英國國旗를奪取하려고한外다시衝突이이러낫는바이것을鎭壓하려고한警官隊는所持한棍棒을들고暴行者를驅除하엿다이外에數名의負傷者를내엿더라

露土關係永不變
兩國外相會見으로
露紙의歡迎記事揭載

(莫斯科十二日發) 『이스뷔스자』紙는『오뎃사』에서、치체린氏와會見하려고하는土耳其外相『뗄부아우』『루스데이、베이』氏를歡迎하는記事를揭載하엿는데英國은土耳其와勞農露國의接近됨을防害하고잇스나今回의露土兩國外相의會見은兩國의友好關係가永久不變됨을立證하는것이다露土兩國間에는千九百二十一年의露土修交條約及巴里에서兩國大使間에締結한條約이잇슴으로現在의國際關係에鑑하야이제새로히修交的協約等을締結지안터라도兩國의友誼關係에는何等의變化가이러나지안을터이라고云云하엿더라

英炭具體案決定
政府坑組兩委員討議로
全國代表會議에提出할터

(倫敦十二日發) 十一日全國炭坑夫代表者會議는炭坑夫聯合會執行委員會에對하야政府와罷業解決의交涉을繼續할權限을與하엿는바同執行委員은十一日夜來로政府炭坑爭議委員과共히密室에서逐條、審査하야罷業解決條件의討議를行한結果十二日零時半頃에이르러畢竟政府側의具體的解決案이決定된外에坑夫側實行委員은該案을以後開催될全國代表者會議에提出討議하기로되엿더라

若槻氏로는
自發的引退하야
司法處分을待할것

松島事件에對하야는裡面에무엇이잇스리라고는想像하엿스나首相의僞證罪가잇스리라고는생각지안엇다그러나眞相을알수가업슴으로무엇이라고말할수업다恐컨대龍頭蛇尾에맛치지나안을가생각한다元來考慮다고하는말은政治上여러가지處地에使用되는것이나그가튼問題가이러나는것은조흔일이라고는말할수업다研究會로서는眞相이判明될때까지政府와의關係는現狀維持밧게他道가업다萬若首相이起訴하게된다고할것가트면政務官의引退等도考慮치안으면안되겟다首相으로서는此際에自發的으로引退하야司直의裁判에應하는便이國民에對하야良好한影響을與할터이다그러나이일은吾等이忠告치는안을터이다政府는그러이議會外지는倒壞치안을터이다萬一倒壞되더라도今日과가튼時代에中間內閣의出現은想像할수업다

豫算査定
與黨側大滿足

(東京電) 旣報와如히明年度豫算은十七億三千萬圓으로査定되엿는바右豫算에는當時報道한바와如히海軍補助艦艇二億六千萬圓의繼續費支出을爲始로義務敎育費國庫負擔五百萬圓의追加、金鵄勳章旭日章年金二百三十萬圓의增加等外지도計上되야內閣의難關이라고하던것은大槪解決되엿슴으로도政府當局은非常히滿足한빗을보이고다시與黨側에서는憲政會가平素에主唱하고잇든人口食糧問題의解決貿易促進等의問題도首尾豫算內에包含되여잇다하야憲政會는다만입으로만말할뿐이아니라그實行에關하야도極히忠實한것을社會에보일것이라하야總選擧에臨하야는選擧民에게誇張하기가充分하다고大滿足을하고잇다그러나其新政策의實現으로서豫算內로부터指摘하고잇는것은左와如하다

人口食糧에關한者
一、移民保護獎勵費四十五萬圓
一、開墾地移住獎勵費의增二十三萬九千圓
一、人口食糧問題調査費 九萬二千圓
一、鷄卵增殖獎勵費十二萬一千圓
一、北海道拓殖經費增加 六百萬圓 (貿易促進에關한者)
一、蠶絲局設置에關한經費三萬五千圓
一、産業試驗場擴張費 十一萬八千圓
一、貿易振興에關한經費 六十四萬二千圓
一、輸出絹綿織物檢査所設置費二十八萬一千圓

此外社會問題에當面한經費로서는不良住宅改善補助六十七萬九千圓이計上되여잇고尙且目下開會中인金融制度調査會의希望을容納하야銀行檢査官設置費의件도二十八萬一千圓의經費를計上하야社會政策上에萬般의遺憾이업는터이라고語하더라

中白交涉要求希望
中國은問題化를不願
王寵惠氏談

(北京十二日發) 困難하든中白通商條約交涉은其後兩國이모다沈默을守하야何等의進展이업는데王寵惠氏는말하기를白耳義는白中條約에關한紛爭案件을海牙仲裁裁判所에提出할模樣은아니며自己도海牙仲裁裁判所의判事에任命됨을아즉受諾치아니하얏스나中國은한갓問題만크게맨들고저하지아니하고오즉白耳義가一日이라도일즉이交涉의開始를要求하기를期待하노라하얏더라

中日條約改正案
中國閣議에附議

(北京十二日發) 日本政府로부터의回答에對하야中國側은明白히閣議에서今後에다시日本政府에紹介할가말가附議할터인데中國側은日本政府의宣明한六個月以內에新條約이成立하는境遇에는中國이그態度를決定하야此를宣示할과 件條約에 自由權을保留함을容認한다는意思를보이는個條에關하야는特別한意思를表示치안코一切를芳澤公使와非公式으로意見을交換한後에日本의回答을기다릴터이라더라

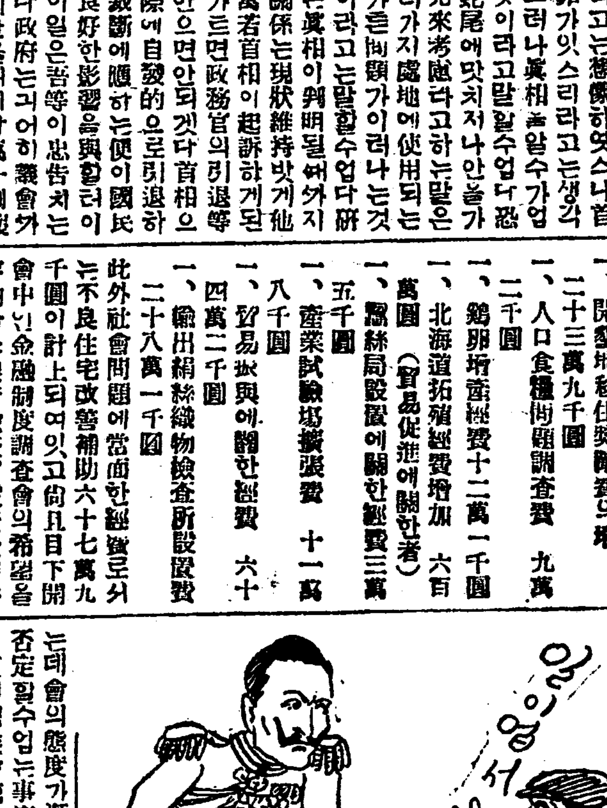

鐵筆寫眞
—{投稿歡迎}—
여호도窟이잇것만

研究會態度硬化
幹部의會合이頻繁

(東京電) 研究會最高幹部會는十二日午前十時부터牛込區川田町小笠原伯邸에서開催되엿는데水野直子로부터政府側의情報로서政府는斷然히首相에게僞證의事實이업다는報告를하고繼續하야여가겟다는所信을가지고一貫하야佐竹三吾氏로부터情勢報告가잇슨後正午에午餐을共히하엿는데會의態度가漸次硬化해짐은否定할수업는事實이오特히十六日更히華族會館에서幹部會를開할터인바이와가튼會合에依하야政局에波紋을惹起할것을決定하는것이라고觀測되더라

研究會出身
政務官進退
兩方面無害

(東京電) 研究會出身政務官進退問題에對하야水野直子는語하되『余는若槻首相의勸한바되야就任한것으로서只今도其誠意에依하야執務를하고잇는터이다勿論余의就任當時와는政情도環境도總히變한것은認定한다加藤前首相과若槻現首相이어느便이誠意가잇는가라고하면實로困難하나若槻首相에게는若槻首相으로서의誠意가잇슬터이다首相의告訴事件도起訴인지不起訴인지아직決定되지는안엇고議會解散도只今된다고는할수업슴으로余로서는아직眞實로進退를決한것은아니다告訴事件이起訴가되고解散으로決할것가트면辭職하겟는가하더라도이것은아직말하기가힘든다余의就任은勿論個人의資格이나井上鐵相과他의政務官과는달나研究會와의關係가深한까닭에도만히생각지안으면안되겟나勿論政府에도念慮를끼치기십지안코研究會에도害를끼치게하지안으려는信念이强한것은事實이다라고』云云하더라

政府進退決無
僞證言辭도不述
研究會에諒解要求

(東京電) 松島事件의再燃으로貴族院研究會의靑木子一行은九州에旅行하기前에急遽歸京하야對政府態度를協議하는一方에若槻首相은十二日夜塚本輸長으로하야금築地某所에서水野直子以下研究會幹部를訪問하고政府는어데外지든지이事件으로또進退를決하는것과가튼事는업고또箕浦氏로부터告訴狀을提起함과如한僞證을構成할言辭를述한일이업다는旨를傳達하야諒解를求하얏다더라

時局問題로
厭症이난다
若槻氏車中談

(葉山電) 首相은時局問題에關하야左와如히車中에서語하더라

十三日神奈川支部大會에서余가僞證告訴問題에對하야言及한듯이新聞에揭載되엿스나訴訟中에關하엿슴으로무엇이라고말하지안을터이다松島遊廓移轉에就하야箕浦가個人으로서余를訪問하야會見한일은잇스나그것을가지고世上에서如何間말하게되는것은遺憾千萬이다當時內務大臣의位置에在한以上이와가튼問題에對하야責任을取하고又는公職으로서의責任을逃하는것은자리에當然한일이다그러나金錢授受關係가잇슴을듯고余는憤慨하엿다箕浦氏가陳情할際에余는『證據의結果를許可의意思가잇나證據하겟다』고하기는하엿다그러나證據를認定하는것은妥當치아니하다고는不良한事일것가트니名譽는勿論生命도何惜치아노나僞證이라는일은絶對로업다僞證判事의取調에對하야도이와가티말하엿다告訴는이가튼問題에就하야靑木信光子는當然히進退問題에對하야考慮할것이라고말하는듯하나一國의國務大臣이告訴만當할것가트면辭職하지안으면안된다고하는것은今後惡例를쉬치는것임으로決코輕輕히進退를決할것은아니라고생각한다政府는如斯한國利民福과關係가업는問題로進退할것이아니라고信한다今日과如히朴烈問題、松島事件又는僞證問題等如斯한問題가發生한世相을余는實로不快히생각하는同時에世上에厭症이생겻다또한二十二日或新聞에角南判事에게記念品으로서硯을寄附하엿다筆을加藤書記에게贈與하엿다고揭載하엿스나그런일은絶對로업나又中川知事도移轉의意思가업는것을認定한다

首相不起訴
本省指令
尙不來到?

(大阪電) 首相의僞證罪不起訴決定에對하야金山大阪地方裁判所檢事正은此事件은本省의指揮에依하야取扱中이나아직何等의指令이업다此에關하야는무엇이라고말할수업다고語하더라

首相園公訪問
告訴의諒解要求

(東京電) 西園寺公은十八日興津으로歸寒을갈터임으로若槻首相은十五日이나十六日頃에公을興津으로訪問하야其後의內外政務狀況을報告하고松島事件과箕浦氏로부터僞證罪로서告訴된件에關하야說明을한後諒解를求할터이더라

重大事實訴狀
平渡氏가準備中

(東京電) 松島事件으로保釋中인平渡信氏는箕浦、岩崎二氏의告訴以上의重大事實에對하야訴狀의提出을準備中이라더라

王公族新規範
裁判도皇族同樣

(東京電) 樞密院御諮詢의王公家規範은來十二月初旬에公布하리라는바該規範中에는前에報道한바와如히王公族과皇族의御結婚에는何等制限이업고될수잇는대로優遇의途가講究되여잇스나更히王公族의裁判에就하야서도皇族裁判令에準하야新法規가制定될터이다只今가지는王公族의裁判은一般裁判令又는朝鮮總督府裁判令에依하야行하엿고王公族이라고何等優越을認定치아니하엿스나新規範에依하면皇族과同樣으로勅許를엇지못할것가트면如何한事情에라도拘引할수가不可能할뿐아니라裁判成立後라고하더라도代理人으로하야금訴訟하며其他를바들수가잇게되엿더라

鐵債要求削減
年度延長으로

(東京電) 朝鮮의明年度公債新要求額七百萬圓은드디여四百萬圓으로削減되엇다함에鐵道計劃에自然變更을加하지안흐면안되게되엇섯스나總額의三億二千萬圓은承認하엿슴으로年度割을變更하야完成年度를延長식히기로決定하엿다

鐵道移動警察
來一日부터復活

(東京電) 鐵道移動警察은仙石前鐵相의『파스』整理에影響을바더大正十三年九月三十日限으로廢止된以來汽車中에犯罪가激增된듯하고鐵道從業員警察權所與의方法도그리効果가업슴으로內務省에서는旅客의保護貨物輸送의安全을圖하기爲하야鐵道省과交涉을거듭하며오던바十二月一日부터鐵道移動警察을復活하야歲末警戒를하기로決定하엿더라

人事消息

▲田中武雄氏(警務局事務官)十三日午前十時發渡歐
▲淺利警務局長 十五日午後九時歸任變更

八面鋒

○『다부링』에서는、休戰記念日에大騷動이일어낫다고、戰爭이또생각나는게지

○張作霖은、大總統、猥濫스러우니陸海軍大元帥가되겟다고들너치나메어치나

○黎首의失敗를鑑戒할것이지마는、北京은互頭의吉地가못된다는데

○上海에서、反孫熱이熾盛하다고、反張反吳와三兄弟가되랴는가

○若槻首相은、塚本氏를다리고노코、僞證될말을한적이업다는發明이시퍼러타든가、극으로도잇기나하면조치

定價 一圓 送料 六錢 一冊裝先金
봄물결
보아라! 저露西亞에偉大한ㅣ가장完全한詩人「투르게네쭈」의靑春期에一大傑作을!!
하젊은이는 한시악시를사랑하엿다 그러나 또다른妖女와가흔시악시한분은이젊은이의純潔한마음을빼아서버렷다 그러나 구울느고 구울러간사랑은永遠히永遠히虛無로도라가고말엇다!‥幸福도ㅡ사랑도기여코虛無로도라가고말엇다ㅡ흐르고흘러가서다시는도라오지못할봄물결과가치ㅡ內燃과가흔사랑ㅡ革命的情熱로그누구를對하엿건마는원수의俗世의惡魔와가흔妖女의咀呪는 드듸여 嘆息! 絶望! 悲鳴! 그리하야 虛無봄물결과갓치 그들의사랑은흘러가게하고말엇다!! 人生에모든것은봄물결과갓다
읽으라! 이虛無를嘆息하는小說을!!

定價一圓 送料 六錢 一冊裝先金
紅燈夜話
(一名아라비안나이트)
읽으라! 길고긴가을밤의好讀物!
異常한宮殿ㅡ붉은燈밋헤서毒蛇의혀와갓흔女王압헤서奇怪한죽엄을避하랴고 三寸의혀끗을놀리는武士의이약이ㅡ千一夜의밤과또하로를두고하여도 재미잇고神奇한이약이!그래도못다할가지가지의이약이 喜!아름다운시악시와 威風이늠々한騎士와의사랑의속삭임! 그중간에서기어이는妖魔와武士와의싸呪!죽엄이風前에燈火갓고 삶의歡喜가瞬間에再生이되는ㅡ이참으로참으로眞奇한이약이!그런인가? 독갑이 갓흔수々꺼기!눈물이나고도우슴이나면서기가막히는 어린시악시의內險! 당신네들이아神奇하고怪常한이약이를읽고서는남의게 친구의게애인에게동무의게이약이안하고는못백이리이다
보아라!靑年男女여!少年少女여!

發賣所 京城鍾路二丁目八二 振替京城一〇二三番 電話光一六九番 博文書館
京城鳳莱町一丁目七七 振替京城二八五二番 電話本六二二一番 新舊書林

開業三週年紀念
特別割引大賣出
自十一月十日로 至同月廿日까지
舶來品專門商 京城府竹添町一丁目十八番地
민포ㅡ드스商會 電光三三七番

中折帽子 一個付 [illegible] (自六圓至十二圓五十錢舶來品)
利子帽子 一個付 [illegible] (自五圓至六圓五十錢舶來品)
鳥打帽子 一個付 [illegible] (自四圓至六圓舶來品)
學生帽子 一個付 [illegible]
目出帽子 一個付 [illegible]
防寒帽子 一個付 [illegible]
京城南大門通一丁目一二五
金冠號帽子店

朝鮮劇場 電光二〇五〇番
朝鮮의가을이요예도또한이예라 萬難神秘를갈춘劇帝映畵가封切 十一月十一日木曜부터上映順序
鄕聲錄프로의단순第一回特作品 監督수顧孫主演中一仙鐵 現代劇 鳳凰의冕旒冠 八卷
마음압흔젊은朝鮮에울음이울부짓난一大問題의映畵!소리업시우는괴소리가新朝鮮을背景삼고시색압흔소리를위여칩니다!모여십시요、반다시이映畵를보려고
大와ㅣ나부러더ㅣ스社提供 名優론차ㅣ니氏主演 怪奇活劇 惡魔의哄笑 七卷
喜劇王차푸링과笑王쌘다비의主演 天下一品 챠푸링의칼맨 五卷
◎特別豫告◎ 보라!神妙한이우숨의巖僞을
熱血劇 馬蹄千塵 八卷
大雄篇 리챠ㅡ드獅子王 八卷
名篇 禁斷의樂園 八卷
現代劇 風雲兒 全篇

空前의特別大公開 (十一月十日부터五日間)
◆大웨리암폭스超特作映畵 歐洲大戰秘劇 戰禍 全十卷
◆大活劇 熱血騎手 全五卷
◆폭스社 空想家 全二卷
瓦斯가醉하나? 全二卷
◆폭스社 폭스時報 全一卷
○特別豫告○ 다크라『海賊』全十一卷
千古不滅民族悲詩 나는세상에자유
유니버ー설社 폭스社映畵
團成社 電光九五九番

日本銀行券 發行高 [illegible]
横濱生糸 前場 後場 [illegible]
十一月小 十一月末 十二月小 十二月末 [illegible]
釜山 [illegible]
在來正租 改良正租 [illegible]
地場玄米 [illegible]

◇십일월현재의 경성호수는 조선인사만팔천 일본인이만사천삼백륙십구 중국인구천륙십삼 기타 외국인일백칠십삼으로 합계칠만삼천팔백삼십오호라한다

◇그러하야 그것을 구월말에비하면 칠십삼호가 감소되고 공가수(空家數)는 칠백 일호

◇경성시민이 십월중에 먹어삼킨생선은 류만오천팔십팔관으로 금액은 십이만구천사백삼십팔원이라고

◇주소부정인 안광호(安光浩)(二七)는 십이일밤에시내 도렴동(都染洞)엇던 빈집에 드러가서 기와와 얼판장을 훔쳐 가지고 도망하다가 현장에서 종로서원에게 체포되엿다고

◇얼마전에도 이약이거리가 된 일이지만 하도이상스러운 일이라 또한번이약이 해볼가한다——일본강산의과대학부인과(婦人科)에 입원한 남자가 잇섯다

◇그남자는 녀자와가티 달마다 월경(月經)이주긔뎍(週期的)으로 잇섯다

◇그를진찰하면 안동의하박사는 림상뎍진단(臨床的診斷)으로 란소(卵巢)가잇는것을확인하고 「레토겐」치료를 하야 란소를 파괴식히고저 치료를시작하엿다

◇그러던중에 동환자는 붓그러웟슴인지 온다간다말도업시퇴원하더니 그후얼마잇다가 월경이 업서젓다는 편지를동병원으로 보내엿다

◇전긔원장은 더욱 이상스러워서 일동일동에 환자를 불러다가 엄밀한 진단을하고저한다고

◇강동군 원탄면원신리(元灘面元新里) 뎡래순(丁來淳)(二三)은 평양교구뎡(橋口町) 리셩선(李成善)(二三)이라는녀자와 오년전에 결혼을하엿다

◇그러나그녀자는 남편과 시부모의 학대로 친뎡으로가잇는동안에 남편은 다른녀자와동거하면서 전긔 본마누라에게 돈백원을내지안흐면 리혼을할터이고 그래지안흐면 창기로팔겟다고 위협

◇그러한말을 드른녀자는 그돈으로도 도저히못살것으로 그 리혼소송을데긔하엿다고

◇십일일 오후열시반경에 일본소진(沼津)의 이동(伊東)의집에 녀자 도적이침입하야 만흔물품을훔쳐서 동여집머지고 다라나다가 넘어저서 신음하는것을 이웃사람들이발견하엿다

◇그들은 즉시소관소진서에 급보하엿든바 동서에서 경관이현장에 출장하야 취묘하엿든바 그녀자는 리래복(李來福)(三七)이라는녀자로 판명되엿다고(동경)

◇탐스러운배추짐…

共產系와도聯絡
三一共證會組織
간도룡뎡촌에서텬도교도주동으로 동경에잇는사회단톄와도련락하여
朝鮮○○運動機關

모처에 도착한정보에의하면 간도룡정촌(開島龍井村)에잇는텬도교도(天道敎徒)들은 조선○○촉진을 목뎍하고 십월하순에 삼일공증회(三一共證會)라는단톄를조직하고 각디에잇는 공산계통(共產系統)의단톄중에도 동경에잇는○○청년회와 경성텬도교 청년회(天道敎靑年會)와 로농청년회(勞農靑年會)등과련락하면서 긔맥을통하야 동일한보조로 주의에향하야 나갈계획을세웟다는정보를접한동디 관헌은 만일을념려하야 주의중이라더라

吉林省樺甸縣知事
宗理院閉鎖命令
이민운동을맹렬히개시
天道敎의移民運動

모처정보에의하면 텬도교(天道敎)에서는 금년봄에 충남 전북(忠南全北)방면으로부터 교도 이백삼십여명을 권유하야 중국길림성화뎐현화림자(中國吉林省樺甸縣樺林子)의 길림성에서 가장부호인 한문경(韓文卿)의 소유디수천뎡보(步)는삼십년간 조차하야 수뎐(水田)개발에 종사케하엿스나 그디방은수뎐에뎍당치안홈으로 지뎡디(指定地)에 류하는자가 업고 그중팔십여명은 동현목긔하류역(同縣穆奇河流域)에주소를뎡하고 간신히지내는중이오 기타는사방으로허터저 타향에방랑중인데 또다시텬도교련합회간부오지영(天道敎聯合會幹部吳知泳)씨는 동디에 윤주영(尹周榮)씨와합력하야 길림성성(吉林省城)부근에 선중합판(鮮中合辦)의 길풍수뎐유한공사(吉豐水田有限股份公司)를 창설하라고 노력중인데 이에대하야 경긔(京畿) 충청(忠淸) 전라(全羅)각도로부터 교도를 만히이거시키고저 계획중이라고하며 또화뎐현관아(樺甸縣官衙)의 뎐 교종리원에대하야 화뎐현지사(知事)는 치안유지상 유해하다고 인정하고 폐쇄를명령하엿다더라

紙幣僞造犯
각각일년을구형

경긔도안성군읍내면동리(安城郡邑內面東里) 이백륙십팔번디 박형국(朴亨國)(二三)과 황해도평산군금암면한포리(平山郡金岩面汗浦里) 삼백륙번디 렴룡철(廉龍哲)(三○) 안성군읍내면장긔리(安城郡邑內面場基里) 이백칠십이번디 김석기(金錫基)(三五)등의 세명은 외국지페위조죄(外國紙幣僞造罪)로 십이일 경성디방법원에서 삼뎐촌(三田村)재판장의 심리와 송전(松前)검사의립회로 공판을개정하엿는데 그들은 피고중 렴룡철이가 중국동삼성(東三省)에서 류통하는 직례성(直隸省)에서 류통하는 동삼성회태권(東三省匯兌券) 액면오십원짜리의 위조지페오천매를 가진것을알고 박형국과 공모한후 이를팔고자하야 지난삼월이십삼일에 개성군송도면고려뎡(開城郡松都面高麗町)에서 류병수(柳秉秀)에게 전긔지페 삼백매를 칠백원을밧고 팔기로 약속한후 류병수의 심부름군인 우윤흥(禹允興)이라는사람에게서 현금삼백원을밧고 위조지페를 건너인것이 발각된것이라는바 검사는 각각징역일년을구형하얏다더라

八新聞差押

십일일부로발행한다음의 팔개신문은 수은동사건과 리천사건을 상세하게보도하엿다는 의미로 발매금지의행정처분을당하엿다더라

萬朝報 都新聞 國民新聞 中外商業新聞 東京日日新聞 報知新報 讀賣新報 時事新報

革命紀念日을機會로
赤化督勵文發送
중국각디에골고로배부
中國官憲大驚失色

모처에 도착된 뎐보에의하면 십일월칠일은 로동로서아의 혁명긔념일을 긔회로 로동정부에서는 각디에 잠재하고잇는 적화선전긔관을 리용하야 적극뎍으로선전하라는 독려문을 발송하엿슴으로 봉텬성장(奉天省長)은 각현지사에게 대하야 그에대한방지의 훈령을발하야 엄중경계중이라더라

月給浪費後
漢江에投身

지난십일일오후열시경에 한강뎨이인도교(漢江第二人道橋)로부터 몸을던저자살하라고한 청년이잇섯는것을 지나가던 사람이발견하고 한강교파출소(漢江橋派出所)로통행하엿슴으로 룡산서(龍山署)에서보호하야 방금취묘중인바 이청년은 시내서소문뎡(西小門町)오십일번디 김응식(金應植)의 둘재아들인 바 대판조일신문사(大阪朝日新聞社)의 급사로잇는 김영섭(金榮燮)(一八)이라하며 주머니속에는 룡산서장(龍山署長)에게보내는 유서(遺書)한장을가젓섯는데 원인은 전긔청년은 한성권번기생 리모(漢城券番妓生李某)와 서로정이드러 여러달의 월급을전부유흥(遊興)에소비하야 자긔부친으로부터 꾸지람을듯고 또한그동안지내던녀자에게도 그짓자살을 계획한것이라더라

朴烈怪文書
京城에도撒布
경성디방법원에왓다고
四六判四十頁의冊子

경성디방법원 일본인변호사 휴게실(京城地方法院日本人辯護士休憩室)로 보낸 박렬문자괴문서(朴烈文子怪文書)의진상(眞相)이라고제목한 소책자(小冊子)는 사륙판사십혈(四六判四十頁)의것으로서 사진은원래큰문뎨가되엿던 괴문서를조희에올린것이오 십일일오전 여덟시부터 아홉시사이에 동경마포국(東京麻布局)으로부터발신된것인바 그내용은 위서박렬(朴烈)과문자(文子)의사진을올리고 다음에 예심묘사(豫審調査)의사진 또는 박렬의시(詩)와 시곡형무소장(市谷刑務所長)의말과 정부의성명서와 경시총감의 말등을긔록하엿스며 발신인은 「재동경우국사(在東京憂國士)」라하엿고 변호사를 변언사(辯言士)라고 한것으로부터 보건대 그러케교양잇는 사람의 것은 아니라더라

配達不能郵便物
勿驚!!年三萬通
—최근데신국에서묘사한것 일반은모름직이주의하라—

배달(配達)을할수업는 우편물(郵便物)은 발부(發付)한사람에게 다시돌려보내는것이나 환부(還付)하지못할우편물(郵便物)은 근래조선을통하야 일개년에 이만구천팔백통의 만흔수효에 달하야 우편국원(郵便局員)의수고는 물론이어니와 배달하지 못함으로인하야 중대한사고(事故)가생김으로 우편물을밧는사람의 주소와씨명은 분명히하여야할것이라는데

聖書公會三紀念
◇勝洞禮拜堂에서擧行◇

조선각디에 널려잇는 야소교회각단톄에서는 유지일백사십여명의 발긔로 「도마스」목사의 순교륙십주년, 대영성서공회(大英聖書公會) 설립사십구년, 동회민휴(閔休)씨의봉사이십오주년의 긔념축하회를 십사일 오후두시 시내인사동 승동례배당(勝洞禮拜堂)에서 연다는바 이제순교륙십주년의긔념을맛게된 「도마스」씨는 처음영국런던 성서공회에 종사하다가 지금으로부터 륙십이년전에 조선에 나와서 황해도장연군(黃海道長淵郡)과 평양능디에서 복음을 전도하다가 병인양요에 선교의 순교자로 그만 희생되엿던것이다▲대영성서공회가 처음영국에서 창립되기는 서력일천팔백사년이엿스나 조선에 설립되기는 지금으로부터 이십구년전인바 삼십년동안에 조선성서공회에서 지출한 서적비는 실로 이백이십일만원이나 되는 거액이라는바 지금도 오히려 일백사십여명의 권유원으로하야곰 더욱더욱성서를권파하는중이다▲민휴씨는 일천팔백칠십년 「스카틀랜드」「케티네스」군에서 출생하야 일즉이 카나다대학을졸업하고 그곳에서 되메로시교회장으로잇스며 만흔진력을 하다가 일천팔백구십이년에 처음조선에 건너와서 지금으로부터 이십오년전에 권과성서공회총무로 이래조선성서 권파에 만흔공헌이 잇섯다한다(사진은민휴씨)

四十年間福音傳道
『뻥커』牧師歸國
여두엔다수인사가전송
舊韓國時曾經參判

조선에와서 선교사업을 시작한 원도선교사중에 혹은 세상을떠낫고 혹은고국으로 도라가서 지금몃맛이 아직잇서와 잇는데 사십년의 장구한세월을 두고 구세주의 복음을전도하기에 급급한 려사만 동뒤에 남기고 멀리태평양을 건너 자긔본국으로 도라가 만치아니한 여년을마치고자 십삼일 오전열시 경성역발급행차로 떠난선교사부부는 일반조선동포의 사랑을 밧던뻥커씨부부이엇는데 뻥커씨는 구한국시대에 참판의 직함까지배수한신사로 정거장에 전송나온다수인사는 멀리떠나는뻥커씨부부와 서로떠러지기를서어하엿더라

서투른鍼醫
殺人하고檢事局에
병고처준다고침노앗더니 나키는고사하고죽어버려

지난달 이십오일에 맹산경찰서로부터 평양디방법원 검사국으로 침의(鍼醫)가 과실치사(過失致死)하엿다는서류와함께 맹산군옥천면매현리(孟山郡玉泉面梅峴里) 신덕오(申德五)(四三)이라는 면허업는침의가 넘어왓는데 그사실을드러보즉 전긔침의 신덕오는 지난칠월 이십일경에 이웃동리에 사는 조운진(趙雲鎭)의 아들을 김치백(金致伯)이라는 사람의집에 병을 보러갓다가 ……인하야 병이고처진것은 고사하고 그만죽어버린바 이사실은 산경찰서에서 즉시 데포취묘한후 검사국으로 보낸것이라더라(평양)

線路工長轢死
긔관차에치어서

십이일 오후열한시반경에 경원선중화력포간(京元線中和力浦間)에서 작업중이던 선로공장(線路工長)이 ……렬차의 긔관차에 치어 즉사하엿는바 목하현장에서 취묘중이라더라

종명자

천에누가가을의 락엽(落葉)지는것을보고글을짓는데 록유본색황기병(綠惟本色黃其病)에 상시구연우경처(霜是仇緣雨更凄)라고 해서 늣가을이면 흔히 비가오는무렵이야기를 하더니 ▲어제저녁이후로 난데업는 비가오기시작해서 오늘은 종일비가 오다마다하더니 일긔가 음산하니까▲ 엇잔지사람의 긔분까지 음울하야지고 사람마다 모다억개가 웃속웃속 공연이 으스스해서 길가에가는 어부들모양인지 아직도 김장을해너치못한 녀염의 부인들은 압흐로큰난관을당한것가틀것이며▲또치위가닥치면 가난한세민들의 살아갈길이아득

普天敎徒로
假統義府員
권총단환과각반을준비
富豪襲擊準備中逮捕

경상남도 함양군서하면봉뎐리(咸陽郡西下面鳳田里) 한규숙(韓圭淑)(三五)과 평양부상수리(平壤府上需里)구십일번디 조만식(趙晩植)(四○) 평양부 수뎡(壽町) 뎡찬규(鄭燦奎)(四○) 장수군계북면방뎐리(長水郡溪北面放田里) 뎡상엽(鄭尙燁)(三五)등의 네명은 본래보텬교도(普天敎徒)로 한규숙은 방주(方主)까지되엿던바 소위차련자가 정읍(井邑)에다가 회관을건축할비용이업슴으로 해외에서○○운동을하는 통의부원(統義府員)과가티 권총을휴대하고 전국에흐터진 부호들의집을 습격하야 군자금이라고일컷고 돈을 강탈하야 전긔회관건축에 보충코자 작년봄부터 칠월십팔일밤에 권총두자루와 탄환사십칠발을 김진하(金鎭河)라는사람을식켜 중국안동현(安東縣)에서 신의주(新義州)까지 밀수입한후 경상남도 함양군석복면웅곡리(咸陽郡席下面熊谷里)에사는 부호민래호(閔來鎬)의집을습격코자 회중뎐등(懷中電燈)과각반(脚絆)모자 양복등을사다음에 이것이 발각되야 그동안예심중이든바 십삼일 오전열한시에 경성디방법원 데삼호법뎡에서 삼뎐촌(三田村)재판장의 심리와 중야(中野)검사의립회로 공판을 개정하엿다더라

시앗烙刑犯
징역사년언도

루보=자긔가아편(阿片)먹는것을 남에게말하엿다 하야 시앗을락형(烙刑)하야사망케한중국녀자 주복씨(周福氏)와 중국인 손홍연(孫鴻然)에 대한 상해살인사건은 십삼일 경성디방법원 데삼호법뎡에서 삼뎐촌 재판장으로부터 주복씨에게 징역사년

七十救世軍
一日間絕食
=「색드」대장가는것을을리지안코 디방에서온사관들이음식을끈켜=
惡辣無雙한白人士官

루보=구세군(救世軍)의내홍은 그후로도 도모지 해결이되지아니하야 「색드」대장은부득이 려행을 변경하야 중국으로가게 이일 오전열시렬차로 향하야 출발하엿는데 백인(白人)사관들은부자안코 일본으로 향하야 십지안코 일본으로 향하야 ……

電燈켠家屋이
全國에十四萬戶
뎐등수효는사십칠만개
燭光七百七十五萬

전조선에공급하야 뎐등(電燈)을 수용하는가옥수는 십사만이천팔백사십호인바 그중일본인은 륙만구천이백오호이며 조선사람은 칠만사천팔십호라하며 외국사람이 이천칠백칠십일호라는바 총뎐등수는 사십칠만륙천팔백오십사개며 이에해당한촉광수는 칠백칠십오만 ……일본사람이 삼십사만……개 …촉광이며 조선사람은 ……개 ……촉광으로서 수용가일호평균뎐등수는 삼개 사십이촉광인바 한개의평균촉광은 십사촉광이라더라

◇柔道昇段式

시내중앙긔독청년회(中央基督靑年會)유도부(柔道部)에서는 지난칠일에 유도승단(昇段)승급(昇級)식을 거행하엿는바 승단된사람은 ……오단 등 ……명이라더라

石橋突然墜落으로
通行人四名死傷
말세필싸지물에빠저죽어
二名即死、二名重傷

일본 나량현길야군하시정(奈良縣吉野郡下市町) 길야천(吉野川)에 노힌선석교(仙石橋)남단 되야 해마술 그다리를통행하든 송본좌차랑(松本佐次郎)(二六) 평태랑(峰平太郎)(二六) 림정오랑(林定五郎)(四三)의 네명은 강서태랑(岡西太郎)(二六)과 짐을실은마차와 한가지로 분류중에 추락되야 좌차랑 평태랑의두명과 말세필은 무참하게도 즉사하고 나마지 두명은 중상을바닷다는바 원인은 다리발이 썩엇든데다가 수차의중수로 말미암아 더욱려락되엿든것이라는데 이것으로 말미암아 우타(宇陀)와 길야(吉野)사이에는 교통이 두절되야 식량품운반에며 곤난중이라더라(나량)

汽車에서墜落
驛夫慘死
긔차가재닷기전에 떠러저서즉사하여

경의선흥수역(京義線興水驛)역부중뢰청인(中瀨清人)(二五)은 십일일오후 여섯시반경에 사리원(沙里院)까지 려행을 하엿다가 칠십사렬차를 타고도라가든길 흥수역에 도착할즈음에 「포인트」부근에서 추락되야 흉부에 중상을입고 현장에서즉사하엿다더라

團體消息欄

◇徹新校基督靑年紀念 시내경신학교 학생긔독청년회(徹新學校學生基督靑年會)에서는 십삼일오후칠시 련동(蓮洞)례배당에서 창립일주년긔념식을거행

大喜劇 第一月十三日(土曜)낫부터 差換! 今般交換되는映畫는土曜낫과日曜낫만上映하게되엿사오며 十三日밤부터는 市內各券番中第一位를占領한朝鮮券番藝妓가出演하오니 바라나이다
土曜낫과日曜晝間 喜劇部
◎米國메도로골드윈社大名作 大活劇 突貫新郎 全八卷!
日前上映되엿든(실낫은희망)以上의大喜劇임니다 꼭보시오!
◎米國루와스토나쉬널社大名作 大喜劇 英雄狂 全六卷!
十三日夜間부터 朝鮮券番藝妓二百八十餘名大出演!
其他喜劇實寫數種 잘스레이氏!大熱演!
歐洲影畫 優美館 電話光三九五番

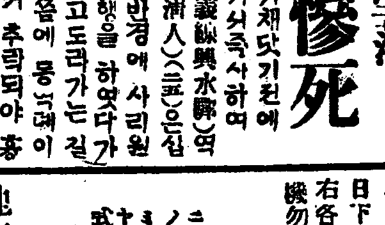
總督府御指定品 ニノミヤ發動式石油發動機
各道郡御指定品
精揚機各種 セントリーヒューガルポンプ バーチカルポンプ
日下部式精米麥粟稗機及製粉機
右各機當分間破格割引提供하오니 幸勿遜하라乞注文
一馬力부터五十馬力까지 多數在庫 (型錄進呈)
地方特約店募集
京城府西界洞三三 京城鐵工所 電龍山三三三番
京城府南大門外 京城鐵工所營業部 電本局九四一番

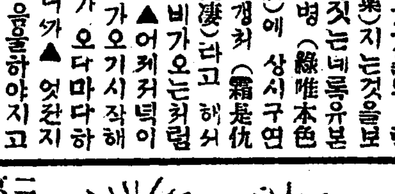
金剛石보다百倍以上 暗黑場에서빗나는人工寶石入
白金代用指環
「라지나」와조금도다르지안코 絕對色의變함업시 現代流行文化白金 萬一變色되면金百圓進呈
이寶石은暗黑한場所에서도非常한光彩를猛烈히發하는逸品
男子用 壹圓五十錢 女子用 壹圓五十錢
二個以上購買할時는特別割引함
京城府諫洞七十五番地 大山商會

西洋料理 스기야기 百合園 淨潔甘味 親切低廉 黃金町二ノ七 青年會館越便 電光一四八七

電話開通 光化門二○八六 光化門通交叉點西角 (佐野寫眞館)

北間島大成儒敎內 永慕殿奉建의狀況
本敎의主催로北間島龍井村에永慕殿을奉建하기로 中日當局에認可를得한바 經費의不足으로 本人이本敎의事務代表로 京城에滯在하야 過年拖月하다가 趙昌國君과崔賢稷氏의熱誠과朴永菊氏의保護로建築에着手하려고 本月十五日로還敎하기를爲計오니 僉君子諸氏는海諒하소서
大成儒敎事務代表者 玄機正 告白

大特價 機械!!科學力應用 無類의良品! 價格은適度의低廉 品質優秀長保無類
理髮器具 都散賣商 (定價表進呈)
十二種一組 丙二圓五十錢 乙三圓五十錢 甲四圓五十錢 特上五圓
京城府鍾路通一丁目 振替京城一五五五 明治商會

天下一品 獨逸染料!!!
各地方特約店大募集 特約保證金身元保證人不要
諸賢에信用을本位로 無代進呈
現品見本樣方 特約店嚴規則書 利益割合方法其他詳細
獨逸ユニオン染料會社代理店
京城鐘路三丁目 合資會社 國際洋行

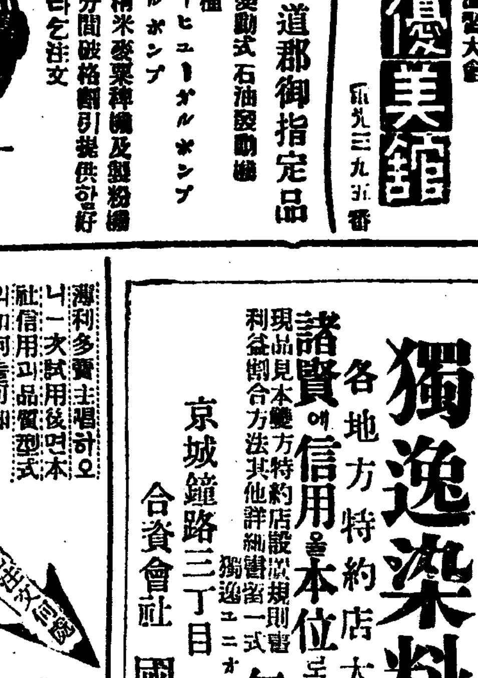
薄利多賣主義하오니 一次試用後本社信用과品質型式의如何를可知
山陽編靴特製品 洋靴底米國메리정紅革
◎短靴 五圓五十錢 ◎編上靴 六圓五十錢 ◎淺ゴム靴 六圓五十錢 ◎蹴球靴 六圓五十錢 ◎特製運動靴 三圓五○
代金引換送料四十五錢 三足以上郵料負擔함
京城鍾路六丁目一五八 合名 豊靴社

豫約募集 ▲代價表無代進呈
開城高麗町 三星農園 電話二六六番 振替京城五一○八番

萬世 만세 질긴고무신
京城中林洞一五○番地 萬世고무工業所
萬世고무 (電話本局三九八番)
所主(元大陸고무會社專務) 岩間亮
營業主任(元同會社營業主任) 金鳳昊

結婚하지못하는靑年의悲痛한告白
其原因은生殖器能障害
아조적은費用으로容易히回復
만흔醫學博士大家의御證明
學校도卒業하고、就職도定하고 親戚이나知己로부터結婚談이비오듯하고 아릿다운候補者가잇고、兩親도勸하지만 結婚할수가업다고하는靑年의悲痛한告白이나 그에類似한말을本所에가지고와서 回復의方法을議論하는사람이만타 그것은過度의手淫에依한生殖器能障害、發育障害、神經衰弱等이原因이요。
兹에此等의療法에偉大한發明으로 衛生博覽會와發明共進會에서最高位名譽大金牌를數個受領하고 我政府로부터合計五個의特許

◇包莖은 從來手術해서切取하는外에道理가업는包皮를 特許의包莖安全自療器로 無血無痛切取치안코나짐
◇麻病은 本所獨特의徹底療法으로根治함
◇實驗例付圖入說明書 新聞名記入申込次第無代
東京新療法研究所 京城新療法研究所支部

가뎡평론

도회생활이 그대지그리운가

城北生

◇사람들이 도회를 향하고 집중하는것은 현대생활의 특징이라 할수잇다 생산공업이 크게발달한 선진제국(先進諸國)에잇서서는 농촌의장뎡들이 도회의공업디대로 집중되야 농촌는 피폐(疲弊)할디경이라하야 대단히 문제가된다

◇이와가티 그들의 나도나 도하고 도회로 모아드는것은 농촌에 파무처서 일생을헛되이보내는것보다 장래에 한번 큰사업을 이루어보겟다 하는 희망이 동긔가된는이도 룰론 만커니와 그보다 더큰원인는 농촌에서 농사를짓는 리익보다 도회에가서 직공노릇을하는것이 도리혀낫다고 생각한 까닭이다 따라서 생활곤난이 도회에 집중케하는것이라 볼수잇다

◇이상에 말한바와가튼 리유로 우리나라에서도 장뎡이 도회로 집중한다고 할수는업스나 엇잿든도회를향하고 모아드는 현생이잇다 이러한가운데에서도 다른나라와 틀린 바 달븐것는시골의큰디주(地主)들이 농촌을비리고도회로 모아드는것이다 그들의 세력은 어느방면으로보던지 농촌이다 다시말하면 그들의왕국은 농촌이다 교통이차차편리하여지는 동시에 도회의생활과 여러가지향락을 자긔들 마음대로할수잇슬것이다

◇그러한 처디에 잇스면서 도회를향하고 부호들이 모아드는것은 알수업는일이다 그러나 그들은 이러한리유가잇다 한다 즉농촌에잇스면 여러가지로 돈을만히 쓰기됨으로 아못조록 돈을적게 쓰기위함이라한다 사실상 농촌에잇서서는 그들이그디방에 엇더한 왕국이라도 건설할 처디에잇는그것만큼 그들은 그디방의 발뎐과 또는여러가지 공공사업에대하야 의무를 지고잇다 그럼으로 그들은 그만한돈을 물질상으로나 정신상으로나 허비하여야될것이다

◇그들이 오래동안 사려온 익은산천을 바리고라도 도회로 모아드는원인이라하면 이 을잇기겟니는것이 전혀 도회행동이 얼마나소극뎍이오 리긔뎍이라? 이러한 심리가우리민족의 머리를 어느때까지 지배한다면 우리민족의 장래를위하야 이만큼 슬퍼할일이 또다시업슬것이다

남의안해가된뒤에도 몸치장을잇지말라

남성은중년이되면미에 대하여는더욱민감하다

◇…안해의추가문뎨를이르킨다

처녀시대에는 젊은 긔운으로부터 오는자연의 미(美)가잇슴에불구하고그미(美)를더욱더발휘하기위하야 생활의절반 을 화장으로보내다십히하는것을통례라하겟습니다 그런데 중년긔에드러가면 몸치장은 웬밧그로돌려보내는부인이 적지안습니다 그것은 특별히조선부인에게 한하야 더만타하겟스니 이러한 사람은 종속뎍생활의 중대한것을 이저버렷든지 또는가뎡생활상 녀자의 화장이얼마나 가치가잇다는것을 이저버린사람으로 볼수밧게업습니다 안해가 중년긔가된다면 의례히남편되는이는 가튼 중년긔이거나 또는 큰년긔에나 를것이올시다 이시대의 남성은 청년긔보다 도 오히려더미(美)를 요구하고 동경하는것입니다 그럼으로도 이시대의남성이 대개가뎡이외에서 아름다운녀성을 구하야 문뎨를니르키는일이만흐니 그러한경우에 남성만을 그르다고하지는 못할것이외다 이의으로보아 중년부인은 자긔의몸치레에 힘을쓰지아니하면 안될것이올시다 일변으로생각하면 가정이 남자중심이되야 다만남편을위하는 뜻으로만자긔의 몸치레를하는 죽남편을위하야 생긴물건가튼 늣김도업지아니하나 다시한번깁히 아려볼진대 남편을위하야 몸치례를한 다는 것이죽자긔를 위함이요 가정을위함이라고 하겟습니다 처녀시대와가티 화려하게몸을빌것업은 아니로되 얼굴이검으면 검은대로 희면흰그로 거긔상당하게 권찬은화장을하고 의복이나 가라몸 권례에 조화가되도록 할것이올시다

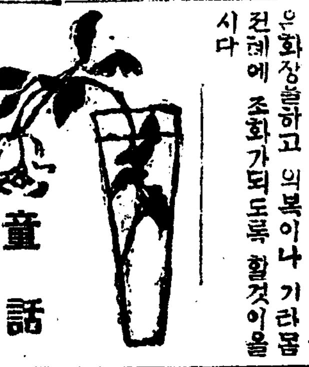

童話 하로가백년

넷날엇던절에 신앙이 매우두터운 녀승이잇섯습니다 하로는고요한들에서 홀로긔도를하고 잇노란즉 록음사이에서 젊은새의 아름다운노래가 은은히들리엿습니다 그새의노래는 무어라고 말할수업는 쾌감을 주엇습니다 녀승은 이새의 노래처럼신긔하고 청아한노래를 아즉까지한번도 드러본적이업슴으로 하든긔도를 그치고 새의노래를드르러 니러낫습니다 젊은새는 한곡조의 노래를마치고 후두두날러서 절에서 조곰떠러저잇는 나무로 옴겨안젓습니다 중은새의 뒤를 따러가서 그노래를 드럿습니다 아모리 드러도 그새의노래는또 듯고십흔마음이 엿습니다 젊은새는 이나무에서 노래를마치고는 저나무로 저나무에서 노래를마치고는 또저나무로 점점멀리날러가며 노래를 불럿습니다 중은 그새가날러가는대로 작고따러갓습니다 그러케 몃번을하는동안에 어느듯 중은멀리 떠나게되엿습니다 중은역시 어듸까지든지 그젊은새를 따러가서 자긔의마음을 가장평화롭게 하는 그새의노래를 드르려하엿 습니다 그러는사이에 해가저서 날이어두어짐으로 중은애석한 마음을 굼치노하며 자긔의절로 도라왓습니다 그런데 매우이상한것은 절모양도 퍽으나달려지고 절에잇는사람들도 모다낫서른이들뿐이엇습니다 눈도코도 한번도 대면하지못한 이들이 위에게 홀린듯한 생각이니러나서 주커주커하며 정신을가다듬고 것는자에 방에서 엇던중한아가나왓습니다 그는그중을보고 『잠간말슴좀 뭇겟습니다 오날아츰에무슨일이잇섯승닛가 절에변동이난것가태요』 하고 무러보앗습니다 방에서나온중은 매우이상한 사람이라고 혼자생각하며 『당신은쥐렵차림이 아모레보아도 중인데 대단형어되서오섯습닛가 여긔는 오날아츰에 아모것도변한것이 업습니다』 하고 대답함으로 중은자긔가오날아츰에 뜰에서긔도를 하다가 아름다운새소리에 홀리여 절에서 퍽으나멀리따러갓다가 도라온것을 말하고또자긔의 일홈이 『도ㅣ자』라는것을 가르켜 주엇습니다 이이야기를한참동안 듯고섯든중은 『이혐에 넷날에로ㅣ자녀는 중이잇섯는때 이제로부터 백년권에 홀연히될줄며나 다시 도라오지 아니하엿다는 말슴을아는이조차 한사람도 업습니다』 하고말하엿습니다 이말을 듯고 중은 몸서기를 마치아니하며고요히무릅을꿀코 정은 목소리로 『내가세상을떠날때가 되엿승니다 내게베푸신 부처님의은혜를무한히 감사합니다』 하고 그는평안히눈을감고 최후의 숨을다쳣습니다 신앙이 두터운녀승도ㅣ자는부처님과독가튼 어진마음을가진지라 그의령혼은 부드러운사자의 손에이끌리어극락세계로갓답니다(끗)

불란서 파리에서 완판경긔에 승리를 어든 독일녀선수

가갸날紀念講演錄

歷史와訓民正音(一)

魚允廸

正音은 頒布한지가八回甲밧게아니되고 檀君께서檀木下에서即位하신지는四千餘年이니 訓民正音이생기기前의三千五百年동안에우리祖上들은무엇으로意思를通하엿겟소 萬一意思를通치못하엿다하면그러케갑갑할것이어듸또잇겟소 그러나歷史로보면檀君即位六十七年에遣子夫婁會夏禹於塗山이라하엿스니그가달랏슬러인즉그通辭이잇섯슬것인즉다른무엇이잇섯슬것이며 ―署― 그리고그後箕子千年間에는이에對한(卽言語)文獻이변변치못하나그때남은記錄에譯而知之라하얏고 ―署― 또한우리가오늘날까지에漢文을배움에도訓讀을하지안코音讀을하는것을보드라도그邦言을變치못하고그대로音으로부터읽는貌樣이며 ―署― 三國時代로나려와말、더라도支那歷史에『東方에初無文字라가刻木爲信』이라하얏스니그것은思料컨대只今으로부터十餘年前만해도반찬가가가튼데서는엄대(捻)다하야나무대기에한兩어치를、커가면하나를 어이고두兩아치를가커가면둘를어이는것이잇섯스니아마그때에도이와가티하는것을支那의使臣이나或은商民이왓다가그것을보고그것이純然히文字를대신하는것으로잘못알앗든貌樣인데 ―署― 그리케얼마를내려오다가新羅때에이르러그것도中葉에이르러薛聰이라는이가吏讀文이라는것을만들엇스니例하면『하야』라는것을『爲也』라하얏스니그것은『ソ』는하위(爲)字이頭冠이며『ㄱ』는이기야(也)의頭冠임으로도그것을訓과音을부처서『하야』라는것과가티한것입니다 그리하야그후에는그吏讀를너어音과訓을부처가지고新羅에서는리하야窮塞하나마이吏讀文을七百年동안을使用하얏스며또한正音이생긴後에도甲午年까지이를썻습니다그리하야이吏讀로書籍의飜譯까지한일이잇섯스니李朝初에大明律을吏讀로飜譯하엿스며一時는이것을科擧까지보엿섯스니近者까지도各地方의吏屬들이이工夫를만히하얏섯소 ―署― 그런데이正音에對하야는創案이아니이라는말과잇섯스나그것은訓民正音의序文을보더라도可히밋지못할말이오 世宗께서正音을創案하실때에眼疾이계서서溫陽溫泉等地로御療養을단이시면서도오히려이를게을리하지안으셔서政務는大臣들에게맛기신때까지잇섯스되正音研究만은다른사람에게맛기신일이업섯소그리다가癸亥年에이르러서야비로소正音이完全히다되야成三問 申叔舟 等文章名臣에게 내여주시고이를改善케하다하시며一方으로는 龍飛御天歌를지으섯소 그리다가또그것을(正音)切磋琢磨하야終了되기는丙寅年이엇소 그리다가그後甲子年에이르러는副提學으로잇든 崔萬理라는이가前後여섯가지條件을들어小中華라는稱號를우리가듯는것도모다漢文을崇尙하기까닭인데諺文이라하야前에업던것을만드는것은當치안타고上疏도激烈한일도잇섯소만은世宗께서는이와가튼上疏는聞聞도삼지안코各官衙吏들을只今말노하면試驗보이는때그科目속에加添하섯스며 ―署― 그後世祖께에와서는諺文을科擧보이는科目에까지너어서이를獎勵하엿섯소그리하야全國에諺文을崇尙하는風潮가熾然하다가不過六十年만에正音은쇠리(衰)를맛게되얏스니그는卽燕山君께에와서空前에打擊을밧아마커秦始皇이詩書를살오든것과가티國法으로이를禁止하엿스니아모리一般으로그것이流行하얏섯다기로六十年동안에무슨根底가깁혀젓겟소그리하야一時沈滯케되엿스니燕山君이諺文을禁한것도그理由가잇지요(繼續)(申敬淳記)

―文責在記者―

『톨스토이』 終焉記(二)

韓相峰譯

十五日 前夜睡眠不良 胃腸痛으로 괴로워하고 기침을하며 呻吟함 朝 體溫三十七度二分 終日衰弱甚함 左肺下部肺炎症으로診斷함 脈膊不齊로百乃至百十 커녁때 體溫三十九度一分 全혀食慾업고 昏睡狀態 葡萄酒及上도로-팡을먹고

十六日 밤새 睡眠不良 거의수지안코 군소리를하고 呻吟함 기침을하며 鐵色의가래를뱃고呻吟하면서胃腸痛으로苦痛함 혀(舌)의乾燥가甚하고食慾이업슴 肝臟이덩덩부어오르나더욱左側部가그러라腹部도부엇슴 肩胛骨下의左肺下部에 炎症點이 有함을 診斷함 右肺에 氣管支炎及停滯를 認定함 心臟擴大打診을하니 右方은 胸部中央에이르기까지 또左方은乳頭線에이르기까지濁音을드름 胸音은잘듯기어려움 脈波不同하고거우消滅狀態 尿中에는多量의蛋白質을 含有함 意識明白自己의日記를 繼續하고 感想을口述筆記하게하며 또책을 읽어주기를願함 아모것도 먹지안음 커녁때가되여서 心臟作用多少回復 體溫三十七度八分 葡萄酒 캄프ㄹ皮下注射 灌腸수療法으로 溫濕布 스도로-팡葡萄이시(藥用飮料의일홈)少量

十七日 밤새로 甚히 警戒할狀態에 잇음 朝 體溫 三十八度一分 衰弱더덩甚함 인케는 日記를 쓸氣力도업습 엇커다 自己의 感想을 口述할려고함엔 군소리 呻吟이 씃치지를안음 左肺의炎症의經過變化無 엇커다가 기침을하는데 少量의黃色濃痰이有함 呼吸三十六回에達하고 心臟作用弱함 脈膊百二十乃至百三十으로增加하고 驅者이不齊 食物藥을 拒絶함 燥渴과 胃腔痛이甚함 排尿混濁하고 蛋白質이多항 少量의牛乳와우이시키를 마심 衰弱이甚함 睡眠에서께엇슴에 意識이明白하지만은날이 적음 身邊에對하여서無關着 療法오ㄴ캄포도注射四回 고매인注射二回 葡萄酒 灌腸커녁에體溫三十八度四分 가몰發作(발작)을함

十七日에 醫의群…한『오보렌스키』醫의電報가로서아各新聞에 올렷다 多幸히이것이誤傳이엇든것을 알엇지만 그러나이假稱의…오로로서야는 勿論 全世界가一時에놀래서精神을일헛느니

라듸오 十四日의 放送

日曜下午七時

一、講演 『訓民正音』 [illegible]
一、孔明歌 朴月庭
愁心歌 申眞玉
一、獨唱 [illegible]
『開未定』 [illegible]

熱風 【二七四】

中西伊之助作 李益相譯 李靑田畵

『그러치안요 우리아버지는 구시대사람이니까 그러한군인노릇을하여겟지만 나는 물론 구인가튼것을 조케 녁이지는 안승니다』

『슈타』는 탄핵(彈劾)하듯 이러케말하고 청년신사를 물그림이바다보앗다

『아커를 신용하여주시겟습닛가 커가 밋는이는피라ㅣ크보포트킨』

그는 이러케말하고 자긔의머리우에 걸려잇는 크다란사진을 처어다보앗다

『당신은 누구를 밋습닛가』

『마하트마ㄴ인가요? 그래그래 『사치야』는『마하트마ㄴ신자이엇섯지요?』

청년은 쾌활하게 또이러케 말하엿다

『자ㅣ 이리로좀 안즈십시요 커를 미더주십시요 커는 결단코 당신을 지해하지는 안흘것입니다 당신은 자동차가운데에서 나더러 경찰서에든지 어듸던지 끌고가라고 하섯지요 그런말슴은 커에게는 큰모욕입니다 당신은 커에게 내가 그러케 못난사람으로보임닛가?』

『용서하세요 커는요 모든것을 벌서부터 미리짐작하고잇스니까요……』

하고 『야시야이』는 말하엿다

『대체 웬말슴인가요 무엇을그러케 결심하섯단말입니까 커더러 말슴을 좀못해주겟슴닛가?』

청년은 의자를 쓰러잡어다니며 말하엿다

『네 드리주세요 커가 아모것도 숭기지안코말슴할터이니드러주세요……』

『아시야이』는 인케와서는 조곰도두려울것이 업섯다

『그런승닛가 어서말슴을해주시구려!』

『네 지금말슴하지요 커커는요 사람을 셋이나 죽이고 오는길이야요……』

『에에?』

하고 청년은 눈을 휘동굴하게떳다

『영길리사람을둘허고 인도녀자 한아를 죽이고왓습니다』

『………』

『아주 놀라섯지요』

『아니올시다 그러케 무엇이겟습닛가 당신은 원수를 갑흔것승니다그려?』

청년은 침착한태도로 분명히말하엿다

『그래서 지금당신은 관헌의 눈을 피하기위해서 그와가티 남복을하고 오신것 입니다그려?』

하고 청년은 『야시야이』의 몸동이를 살펴보앗다

『그랫서요 커가 녀편네복식을하고잇스면 오늘아침에 벌서 잡이고마럿슬것이야요 커는 오늘、집에 『서치야』의애인 안니ㅣ 낫는데를 차커갓서서요……』

『네 알엇승니다 모든것을 다아럿승니다 오늘아침신문에는 세사람이운데에 두사람이 붓들리엇다고 낫습데다 그가운데에 아니잡힌한사람이 당신인모양입니다 그려?』

『그래요 그러치만 다른 두녀자는 아무러처도안혼 사람들이야오 모든것을 커호자가 커줄은일이야요 그두녀자가 붓들린것은 너무나 가엽슨일이야요……』

◇天氣豫報 北風晴
◇溫度 十三日 正午 四、七七 最低 三、五六
◇比較 十二日
◇日出 七時一一 晝間 一〇時一四
◇日入 五時二四 夜間 一三時四六

멍텅구리 가난사리 (27)

멀정한놈

(一) 두내외가 잠들러할께
(二) 강도가 침입하야
(三) 위협과수색이 모도헛일
(四) 욕설도분풀이 헛탕만첫다

氣質의弱者와 氣血不足의秘聞

불원의자력범건강케(자을흥양환)은일본비커로선비한자유은 남녀도소간의기길이약하고건강치못한며와노인쇠패의커중이신비하게도진처되고(부인용)의처반성도부조와자궁병등이신흥이나며남녀간선후련부족과신경쇠약등커증이일목예농히운전정된이되고장근황을하야건강이되며 노약재건강환조하야위대한과효난신도히사회의공헌대거공이못그럽업을자신합니다 (약가는 상품한제십륙원팔십전、보통품오원팔십전、완고용보통한제삼십원、송료각륙십오전

淋疾과梅毒의아러둘것

(림질)남녀간에약이무효한커증과 심지어수삼십년된련하약질가지라도본원(치림비케)의불큰가두가튼누정품이소변으로점출하고 약을쓰면다만일이십분의가래충 즉시진커뇌야경발치안승니다약가한커칠원、완고용벌품십삼원 송료각륙십오전

(매독)남녀간선후련증의여하한 매독의증상이던지백약이무효하며자조케 뒤아할수업시된서후 런성과병케에따라서(도시수)만잘 맛추어쓰면다만한커복용이내에 단근되야평생갱발치안는련하비케(拔梅秘劑)가역시잇스니고시하시요약가한케십원완고유별품 한케삼십원、송료각륙십오전

陽氣不足의奇聞

양긔부족의권세제뎍발병된권문 비커가잇는데청년으로불는이고비록칠십로인까지라도 능히초가습슬필요가업시여신하되하는더히고찬증、몽설、유정、과양긔부족하야중도폐지되기잘하며조두되는케증과쾌감이 적은증과음위불귀하며밧사에불여의한케중등、칠벌벌내에거줏갓지도권치되고임의큰농시능기하고용지를갈케되며보음、보양이됨으로비록로인이라도소년의청뎍쾌감을늣기게되며더욱효력이영구히감니다만일무효면백원으로손해금하겟승니다약가한케십일원사십권、별품한케삼십원、송료각뉵십오권

연주어두날말삼?

이상의명약는 선확한안이더청국과서양에서까지크게환영을밧게되야신용이날로증가함은사실인비본케의신용을이용하야다수발매코커하는간상배가본원광고의범위와문구등을근사히모방하야광고하며근리한약등으로커위롤미혹하는재다수하오니반드시(상호)와주소를주의하시와실망됨이업게하십바라나이다

京城府禮智洞二十五番地
內外科及花柳病科 濟衆院
振替京城一五二一一番

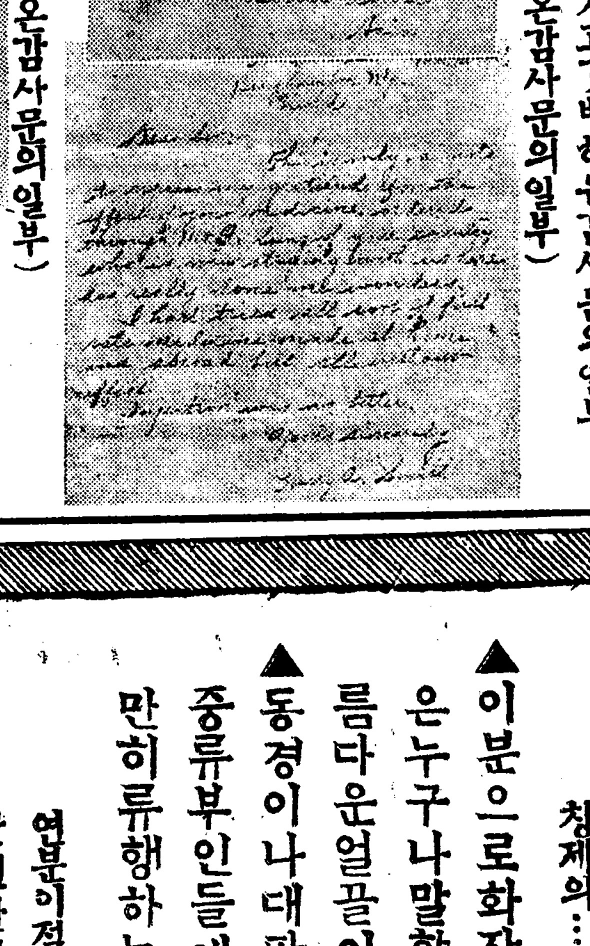

(미국서온감사문의일부)

매일각처에서답지하는 병을곳치고깃버하는감사문의일부

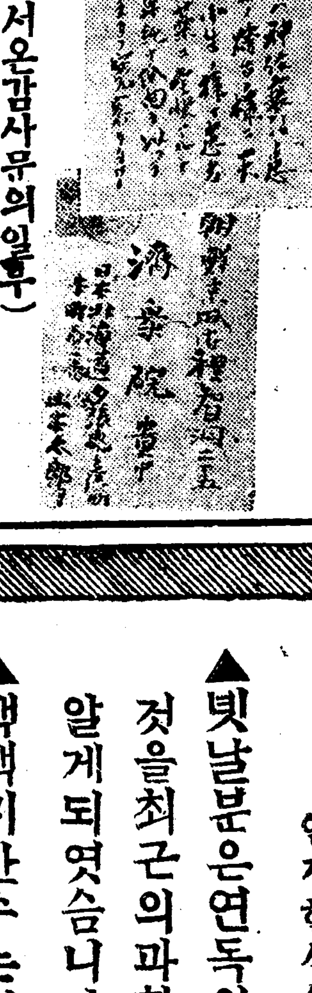

(일본서온감사문의일부)

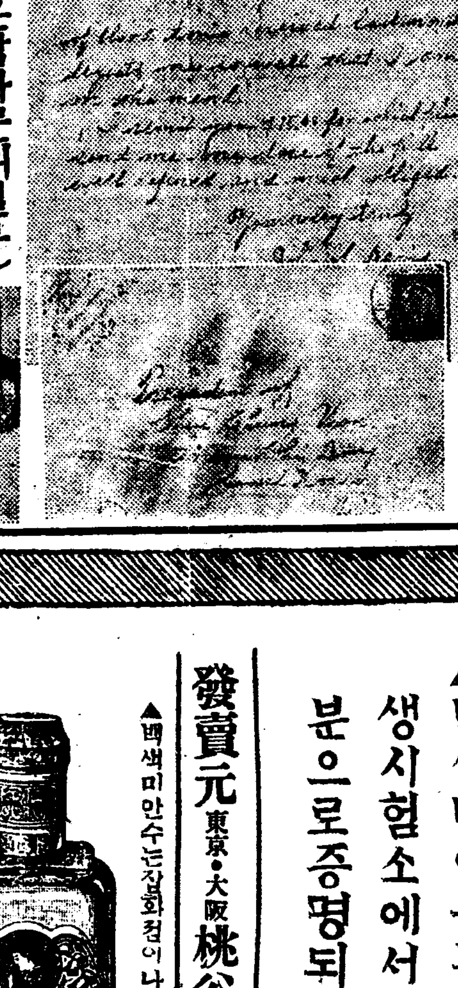

(서양에서온감사무의일부)

(청국서온감사문의일부)

곳아름다운 얼골이되는

白色美顔水

백색미안수

도곡화장품연구소 창제의…신식백분

▲이분으로화장하시는분은누구나말할수업는아름다운얼골이되심니다

▲동경이나대판에서는상중류부인들에게이분이만히류행하는중임니다

연분이절대로업는 안전한신식백분

▲녯날분은연독의무서운것을최근의과학으로잘알게되엿슴니다

▲백색미안수는내무성위생시험소에서도무연백분으로증명되엿슴니다

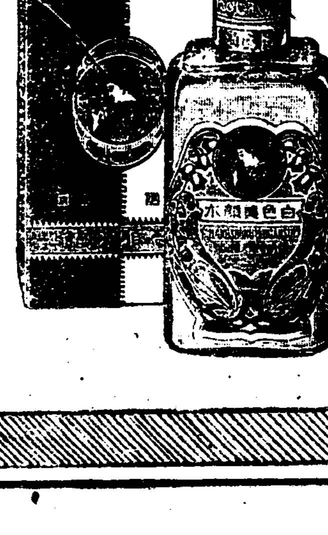

發賣元 東京·大阪 桃谷順天館

▲백색미안수는각화장품점이나화장품점에잇소

預金利子引下는 年內實現無望
羊頭狗肉의 金組預金利下
低金利策而今에 安在?

朝鮮內預金利下는特殊事情下에잇는元山、淸津을除하면京城과鎭南浦가決定되얏으로釜山도內定되엿다하나아즉發表까지에는至치못하얏는데年內에는利下가困難할뜻하다하겟는데財界消息通間에는如左한觀測이잇더라

一、朝鮮銀行今月中에實行金利를引下한다하드라도그로因하야引下의機運을醸成하기에는至치안켓고가령鮮銀이一流商業手形을二錢二厘、二流二錢三厘程度로引下한다하드래도銀行은七分六厘의預金을運用하는便이有利하다鮮銀이移出手形의再割引을二錢으로引下하면乙銀의預金利子七分六厘를下廻하겟스나果然鮮銀이移出手形의再割引을二厘도引下할지가疑問이다

二、預金利下가十月中이던지十一月上旬에成立되엇더면조와슬것이나벌서中旬에入하야資金의需要가日益增加하야鮮銀券과如함도一日約百圓식增發되는狀態인즉手許逼迫의通行이年末을目前에두고利下할것갓지안타

三、鮮銀이再割手形嚴選方針을取함으로地場銀行은再割不能의融通이圓滑치안는手形을抱하고資金을仰할道가업서困窮中이다此際利下에依하야預金이動搖하는것은苦痛이오또政은不動產擔保의手形의再割利下를考慮하야달나는矛盾을알면서運動하는銀行도잇다

四、厘利와如히金融組合의預金利下를非組合員에限하고組合員을八分으로함은實로羊頭狗肉之策으로明敏한銀行家를瞞弄하는協定을締着한것에不外하다結果로反히金融組合加入者를增加할傾向이잇고銀行을威하야前보다頻하게되엇다金融組合側에서는組合員의預金은僅少하다하나僅少한그만큼組合으로서도組合員의利下는큰問題가아니겟고利下를斷行함이可하다

五、金融組合이高利로預金을增加하고서할은根本에잇서誤見이다資金의貯蓄은收入에剩餘를招來코저金利를低下하야生産을增加하지아니면行할수업는것이다

生絲價維持의 低資融通決定
金融市場緩和豫想

(東京電) 大藏省은生絲市價維持資金二千二百五十萬圓을最低日步即日步一錢八厘로日銀으로부터正金銀行을通하기로決定한바이로因하야生絲關係者는普通銀行으로부터借入을返濟하겟고年末金融市場은緩和를豫測하더라

十五年度의 殘米增加

(東京電) 農林省發表‖大正十五年十一月一日現在殘存米豫想高는(沖繩縣은報告未着으로不含)五百九十四萬五千八百四十石으로前年同期에比하야四十六萬八千九百九十三石(八分六厘)의增加를示하얏더라

米作豫想意外 今後는朝鮮米
黃金의夢도사라저

(大阪電) 米作第二回豫想은減少로輕視하는터이나此際에朝鮮產地形勢如何는자못注目되더라

秋風落寞한 京取仲買
歲末과春高相場업스면 大掃除的自然淘汰難免

京取市場의最盛時에는三十名을算하든仲買人이現今에도約半數인十六名으로減少하엿거니와그中에도거즌休業과가튼者가五六人이나잇서서廢業이나休業地境에잇는狀態이다더구나昨冬으로부터今春까지오는동안證券界의活況으로잠깐好況이다가其後의反動으로불이어不況에빠저九月의日銀利下도何等의效力이업시事業의疲弊와一般의不景氣로昨今의市場은蕭條를極한形便이오特히例年과가티歲暮에는市勢가조켓다고보겟고正月에는活氣가생기겟다하야이것을期待로참고잇는營業이다仲買店의經營은昨今에도一個月三百圓으로千七八百圓을要하는고로一日에암만해도十圓으로五六十圓의費用이드는셈인바手數料의收入으로보건대大新에잇서보면市場과밋外交의割戾一日一店百株로五百株以上의取引이잇서야하겟는데十一月一日以降의出來高를보건대

十一月一日	九九〇	二日	八七〇
三日	七九〇	四日	二〇四〇
五日	一〇九〇	六日	四九〇
八日	九七〇	九日	五〇〇
十日	六一〇	十一日	三七〇

그럼으로一日平均九百六十二株一日一店分六十株에不過하다이래서는하여물功策이업고밋거들어가기만함으로仲買人의苦痛도甚한터이지만거긔에는또內幕이잇서서그토록도안갈터이나一朝投機를하얏다가損을보게되면그苦痛이야말노形言키難하니實例는이제外지만은터이다最近의仲買人은오랜동안不況으로苦勢하얏슴으로其經營方法은堅實하얏고別도內容上不美한것이업슴으로도別로는掛念할것이업스나例年과如히十二月乃至正月에直하야大相場이出現치아니하면肺病的으로一大掃除的自然淘汰가잇슬것으로推測하야前途를悲觀하는者만터라

金剛山新株는 『푸레미암難望』

金剛山電氣의七百萬圓(十四萬株)增資로十萬株는舊株一株에就하야一株를割當하고四萬株는功勞株等을除하고其後를公募하얏더니바新株二十五圓拂込으로新株에乃至『푸레미암』이付될뜻하다하는者잇스나지금은그런대로『푸레미암』이붓지안코金剛山電鐵株는一時六十圓外지上하얏스나實質的인大圈의市勢인데假令新株에二圓『푸레미암』이붓는다하면舊株는그만큼高價되지안는데그런대氣配가업다는以後의金融經濟는依然一割一分은하겟는데그러한氣配가업고增資後는發電의餘水를水利開墾에利用하리라하야矚目되더라

日銀制度改善

(東京電) 日銀制度改善에就하야大藏의方針이內定된바即納付金制度를採用하야此際倍額增資를斷行코자함은意見이有力하야日銀今後의收益은相當히增加될豫想이라더라

北滿의豐作

(長春電) 本年北滿洲가稀有의豐作인것은旣大報道한바어니와最近其主要農作物收穫高에就하야東中鐵道의調査한바에依하면如左하더라(單位千封度)

大豆	一九〇、〇〇〇
粳	一三〇、〇〇〇
玉蜀黍	八〇、〇〇〇
小麥	四〇、〇〇〇
麻子	一六〇、〇〇〇
大麥	五七〇
高粱	一三〇、〇〇〇

一般이다意外로생각할數字로疑念이濃厚하야目先爆發的騰貴는採算實의壓迫을難免이오一時的

新產米年度의 朝鮮米移出高
二十萬四千石

總督府稅務課調查에依한十五年產米年度의十一月初旬의輸移出並滿粟外米의移出狀況을보면朝鮮米의輸出은二十萬四千七百八十二石으로前年同期의十八萬七千七百九石에比하야一萬六千九百七十三石의增加이며滿粟의輸入은一萬七千八百六十三石으로前年보다二千五百九十石外米는一萬三千九百五十四石으로前年보다六千六百九十二石의各增加를示하얏더라

商品市況

麥粉 (保合) 閑散氣迷를持續하다日本日淸兩社의合倂再燃으로稍稍底堅인바下關綠따이야四圓三十錢으로當地(倉渡)四圓二十錢이더라

外米 (保合) 미―둥二十六圓五十錢西貢二十五圓八十錢랑군二十五圓八十錢(京城倉渡)의保合으로端境期關係上目先底豫想이더라

本年產米는 硬性이豐富?

大體本年產米의前途를一考하면朝鮮米의幾十萬石增收도는足히問題될餘地가업고日本米의昨年實收보다約三百萬石의減收로보아今後供給의不安이업지아니하겟슴으로或事情에依하야低落한다할지라도根本的으로試興된硬性은버리지안코結局그性格에로實現되고말것이다어느程度外지反撥을示하는때는調節的인政策이될것이라는見方이유력하다 …… 騰力을阻止할一案이잇다그러치마는賣方으로서도當分實卸할만한材料가無함으로反動의急落을企待키難하고다만今後新穀地出廻의如何에注目할수밧게업는바果然地方米家의態度가何如할지?昨年度新米의五千九百七十萬石에比하면約三百萬石의減收인때以後實收發表할때에又復減少를示할는지도亦是未知이며따러서需給關係의逼迫을免치못하겟슴으로生產者의賣惜氣分이濃厚하여지는同時에期正界의大勢도容易히暴落을告하리라고는難하다고한다

米豆餘話

▲二百萬石의減收發表를見하는빼는百丁乃至百五十丁의暴騰을免치못하리라하더니一百七十萬石減收를受하고도六七十丁反撥에지나지못하는것이것은正米의壓迫이라할가?▲軟派에게는比較的樂觀時勢라하겟지마는結局은減收의그程度만큼 硬性이더培養되엿슬터이니硬派에게는오히려伸悩하는것이洋洋한前途의樂觀▲軟派가作黨하야八十八翁의頑性을버리라고悠揚을加한다할지라도그根性을버리지아니할터이니悠揚하는사람의손만압흘貌樣▲그런니第二回預想發表의相場으此도外一巡하엿나고할수잇슨즉正米의出廻如何를따러策戰하는것도無妨

期米

仁川期米 止値比較表 十三日

	前日後止	今後止	比較
當限	—	—	—
中限	三一、一〇	三一、三八	二八高
先限	三一、五一	三一、八〇	二九高

前場續騰

昨後場阪止三十六圓六十一錢은第二回豫想發表를受하기前임으로平穩하엿고當地는減收의發表를接하고一躍四十一丁의高價인三十一圓五十錢에場을止하엿첫다然而今朝에入하야阪地初付三十七圓十錢인四十九丁의突高를據하고三十一圓七十九錢인又復十九丁의高價로場을始한後阪地의十錢高로續高함을不拘하고七十錢臺에서揉合하다가結局阪地二十錢止와相俟하야七十五錢에場을止하니高低의差는八丁이며阪仁의鞘는五百四十五丁이더라

前場

	當限	中限	先限
一節	三一、八〇	三一、五〇	三一、七九
二節	—	三一、五五	三一、七五
三節	三一、四九	三一、五五	三一、七九
四節	三一、四九	三一、五九	三一、七九
五節	三一、四九	三一、五八	三一、七九
六節	—	三一、五〇	三一、七三
七節	—	三一、五六	三一、七一
八節	三一、四九	三一、五九	三一、七七
九節	—	三一、六一	三一、七八
十節	三一、四八	三一、六〇	三一、七五

生하야反히高價를促進하겟슴으로一高一低의波瀾을惹起할수잇스나此는一刹那의現象에지나지못하고終局에는昨年보다三百萬石을喪失한그本色이綻露될것이다要컨대現下新米旺盛期에잇서서는臨時應變으로賣方針을樹할境遇도잇다하겟스나大局의趨勢로보면持久買의策戰이宜當하리라더라고云云

後場少弛

	當限	中限	先限
一節	—	三一、五七	三一、七九
二節	—	三一、五七	三一、七九
三節	—	三一、五九	三一、七八
四節	—	三一、五九	三一、七六
五節	—	三一、五九	三一、七六
六節	—	三一、五七	三一、七六
七節	—	三一、五八	三一、七六

預想發表와 今後大勢一觀

第二回預想이發表되기前에는百五十萬石減收說은二百萬石減收라는預測說이多하더니結局實際의數字는約二百七十萬石에達하는激減을示하엿다然而二百萬石의減少를見하는때는百丁乃至百五十丁의暴騰을免치못하리라고急騰은各地商勢가僅히六七十丁反撥에不過함은要컨대新米洪水의壓迫이업지아니함은아니라此時期를利用하야는實物이續出하야

各限後會

	當限	中限	先限
▲賣方	—	一三〇〇	八〇〇
▲買方	三五〇〇	一〇〇〇	[illegible]
▲賣方	—	一二〇〇	一七〇〇
○買方	—	一〇〇〇	一二〇〇
▲買方	一〇〇	一〇〇	一〇〇〇
取組高	六六〇〇	一二一〇〇	一三四〇〇

大阪期米

	前場 當	中		後場 當	中
一節	[illegible]	[illegible]	六節	[illegible]	[illegible]
二節	[illegible]	[illegible]	七節	[illegible]	[illegible]
三節	[illegible]	[illegible]	八節	[illegible]	[illegible]
四節	[illegible]	[illegible]	九節	[illegible]	[illegible]
五節	[illegible]	[illegible]	十節	[illegible]	[illegible]

出來高 合計 累計 一四五一七〇〇〇石

大阪氣配 三十七圓十四錢

各地期米

	前場	後場
東京	[illegible]	[illegible]
兵庫	[illegible]	[illegible]
下關	[illegible]	[illegible]
桑名	[illegible]	[illegible]

株式

京取市場 京取短期取引 十三日

株名	前場	大引	後場	大引
京取	[illegible]	—	[illegible]	—
鍾新	[illegible]	—	[illegible]	—
大新	[illegible]	—	[illegible]	—
久原	[illegible]	—	[illegible]	—

前場急騰

京取	三〇高	鍾新	二八〇高
大新	二二〇高	久原	五八〇高

米高綿高로 俄然上分岐

第二回米作豫想大減收發表와期米가爆騰됨과綿絲暴騰에따라오래동안保合裡에低移되던株式도急騰을演하얏스니今朝大阪은寄後漸騰步調를取하야當所도沈衰되、던賈氣가擡頭하야大新이九十五圓七十錢寄後六圓六十錢에徐騰되어好勢裡大引이되고鍾新은百四十二圓에서三圓八十錢에暴騰大引되고京取는二十八圓五十錢에서六十錢에昂進이고六十錢大引이엇스며久原은九十八十錢寄付後二圓九十錢으로三圓八十錢大引이엇더라

大新商狀穩健

大新은鍾新久原과가튼突飛가업시步調자못穩健하야九十七圓丁에大阪이大引된바이것을보고比較的無力하다하겟스나적업슬것을恩케도하얏는데五百餘枚의善賈가注目되엿스며오래동안低移된後日에조흔動機로分岐가되엿스니相當히買케될것으로보더라

鍾新急反撥

綿絲事情으로低落難免이던鍾新은米高가機가되고今朝綿絲大暴騰의後援下에從來抑壓되엇던買氣가勃興하야大阪이百四十四圓五十錢에大幅反撥이엇슴으로當所도成濟等買도百四十三圓八十錢에猛騰이엇더라

久原爆進

他株보다도久原이大幅爆進이엇스니例의買方이米高를絶好의機로삼아大活躍을演하고買煽하야大阪이九十五圓丁에爆騰이엇슴으로當所도濟商內이나마五圓八十錢高인九十三圓八十錢에飛騰되어賣方은後場立會外지에追證을納入하얏더라

京取神經遲鈍

大阪好勢에不拘하고京取는伸力이자못遲鈍하야買氣別로도昂進되지못하고比較的活氣가업슨데는京取에買코저하는氣分이적음은大新에買氣集中된것과大新步調穩健으로警戒에因함이오大新어大幅飛躍이면京取도二十九圓臺를無難突破할것으로보더라

前場商況

前場諸株步調

▲京取	三〇一─三〇一─三〇一─三〇一
▲大新	[illegible]
▲鍾新	[illegible]
▲久原	[illegible]

前場賣買手

▲京取一五〇(賣)古川田中新田(買)京取證一一〇其他▲大新八〇〇(賣)大林一九〇止崎一二〇新田二六〇(賣)一三〇其他(買)京證五三〇田邊一一〇其他▲久原三〇(賣)成濟(買)小口▲鍾新九〇(賣)大林其他(買)成濟其他

後場一服

京取	一〇高	鍾新	二〇高
大新	三〇低	久原	二〇高

休日隔으로見送

前場急騰인繼先後場入電은久原이不穩當한相場을出함에因한인사立會中止인外에一服이엇슴으로當所도休日을隔한關係로見送閑散이엇스나京取는二十八圓七十錢寄付一本이엇섯고鍾新은百四十四圓丁寄付後見送이고大新은九十六圓四十錢寄付後五六十錢이엇고二十錢大引이엇스며久原은九十四圓丁寄付同事大引이엇더라

後場諸株步調

▲京取	[illegible]
▲鍾新	[illegible]
▲大新	[illegible]
▲久原	[illegible]

取組代引算定日步

株名	取組	代引	算定	日步
京取	[illegible]	[illegible]	[illegible]	[illegible]
鍾新	[illegible]	[illegible]	[illegible]	[illegible]
大新	[illegible]	[illegible]	[illegible]	[illegible]

以上二日分日步

出來高

▲長期 累計 七六一八
▲短期 累計 三〇八 一三二 四五〇〇

大阪短期株式

	前寄	大引	後寄	大引
鍾新	[illegible]	[illegible]	[illegible]	[illegible]
大新	[illegible]	[illegible]	[illegible]	[illegible]
久原	[illegible]	[illegible]	立會中止	[illegible]
新東	[illegible]	[illegible]	[illegible]	[illegible]

大阪短期步調

▲前場大新 [illegible]
▲前場鍾新 [illegible]
▲前場久原 [illegible]
▲前場新東 [illegible]
▲後場大新 [illegible]
▲後場鍾新 [illegible]
▲後場久原 [illegible]
▲後場新東 [illegible]

大阪長期株式

株名	前寄	大引	後寄	大引
鍾紡	[illegible]	[illegible]	[illegible]	[illegible]
同新	[illegible]	[illegible]	[illegible]	[illegible]
大株	[illegible]	[illegible]	[illegible]	[illegible]
同新	[illegible]	[illegible]	[illegible]	[illegible]
日魯	[illegible]	[illegible]	[illegible]	[illegible]
久原	[illegible]	[illegible]	[illegible]	[illegible]
同新	[illegible]	[illegible]	[illegible]	[illegible]
郵船	[illegible]	[illegible]	[illegible]	[illegible]
阪商	[illegible]	[illegible]	[illegible]	[illegible]

東京現株

東株	[illegible]	同新	[illegible]
鮮銀	[illegible]	同新	[illegible]
殖銀	[illegible]	同新	[illegible]
東拓	[illegible]	同新	[illegible]
滿鐵	[illegible]	同新	[illegible]
東毛	[illegible]	朝紡	[illegible]
富士紡	[illegible]	日石	[illegible]
甲五利	[illegible]	連取	[illegible]

海外經濟

倫敦銀塊	二五片 七分七
英米爲替	四弗八五仙 七分一
印棉	八十四十錢高
米棉	一五一弗
스팟드	五四弗 五分一
아나콘다株	五四弗 四分三
紐育銀塊	未着
對米爲替	四九弗八分一

아름답게化粧잘되는優秀白粉下

마음대로아름답게化粧美를發揮하야그것을永保함에는代表的의白粉下로서獨地位를占하고잇는御園의蕾에限합니다白粉下의참價値를發揮하는것은오즉이것뿐……

미소노의쓰보미

艶麗한濃化粧을하시기에는……

御園(その)の蕾(つぼみ)

아조少量으로큰效果

皮肌를柔軟하게함
皮肌를반드럽게함
皮肌의色을희게함
皮肌의艶를조케함
肌理를緻하게함
白粉을잘먹게함
化粧이망치는것을防止함
化粧을길게保全함
터지는것、日焦를防止함
心神을爽快하게함

御園의蕾의少量을두손바닥에잘擦伸하야襟으로頸筋얼굴이런順序로잘얼흑업시바르시고그우에

御園(みその)固(かた)煉(ねり)白(おし)粉(ろい)

을御園의露에溶解해서발으시면아름다운濃化粧이됩니다

御園白粉本鋪 伊東胡蝶園

六七四

サードスピーアト― 化粧品

皮肌가淸健하게되는

レート石鹸
레―도비누

フード石鹸 メリー石鹸 本舖 平尾贊平商店

이標잇는 레―도사―피쓰스토바―에는 레―도化粧料의全部가꼴고로잇슴니다

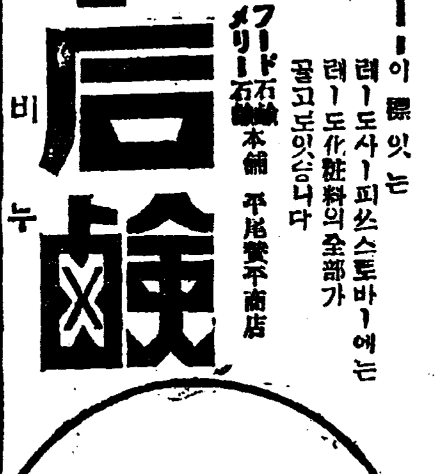

子라부齒刷子

齒牙에 第一조혼

子라부(クラブ)煉齒磨